OP4IMPACT

PROFESSIONISTI PRO ECONOMIA SOCIALE 2030

Un ciclo di seminari formativi per costruire visioni, approcci e strumenti, per accompagnare la crescita e l'impatto del territorio

OP4IMPACT: CONTESTO, VISIONE E OBIETTIVI

La **Comunità di Pratica OP4Impact** - "Ordini Professionali per l'Impatto" - vocata alle competenze giuridiche, amministrative, notarili, contabili e del lavoro, nasce nell'ambito di Torino Social Impact, piattaforma territoriale per l'imprenditorialità e gli investimenti ad impatto sociale, promossa dalla Camera di commercio di Torino.

L'iniziativa è frutto della **collaborazione tra quattro ordini professionali**: l'Ordine dei Commercialisti e degli Esperti Contabili di Torino, l'Ordine degli Avvocati di Torino, L'Ordine dei Consulenti del Lavoro di Torino e il Consiglio Notarile dei Distretti Riuniti di Torino e Pinerolo. Il progetto è sostenuto da Camera di commercio di Torino e Fondazione Compagnia di San Paolo e dai quattro ordini professionali; indirizzato e facilitato da Torino Social Impact, Cottino Social Impact Campus.

Il gruppo di lavoro ha l'obiettivo di condividere e trovare nuove traiettorie e **risposte ai bisogni dell'economia sociale**, nel framework di una cultura tecnico-professionale dell'impatto.



L'impegno della Comunità di pratica, oltre al lavoro svolto dal 2024, ha prodotto un suo primo segno tangibile nella pubblicazione del **Manifesto degli Ordini Professionali** coinvolti per l'impatto sociale: un documento programmatico in linea con i principi dell'economia sociale e guidato da valori condivisi, oltre che dal riconoscimento di un approccio interprofessionale indispensabile per generare impatto positivo.

Attraverso il Manifesto, la Comunità di pratica OP4Impact si propone di perseguire i seguenti **obiettivi strategici:**

OBIETTIVI STRATEGICI

1. **Sensibilizzare** le pratiche professionali all'impatto sociale, rivolgendo anche una particolare attenzione ai giovani professionisti.
2. **Divulgare** all'interno delle rispettive categorie il principio secondo il quale le pratiche professionali volte all'impatto sociale possono diventare leva per lo sviluppo di valore condiviso e durevole, quantitativo e qualitativo.
3. **Condividere** l'importanza dei principi dell'impatto sociale, dell'etica e della responsabilità condivisa.
4. **Promuovere** il confronto interprofessionale e una nuova narrazione delle professioni, per valorizzare le rispettive competenze in un'ottica di complementarità e scambio, a vantaggio del bene comune.
5. **Favorire** la costruzione di un contesto locale capace di coniugare innovazione, competenza e impatto sociale.
6. **Riconoscere** il valore del lavoro come fonte di dignità, inclusione e impatto per l'intera collettività.
7. **Diffondere** la cultura dell'impatto sociale alla collettività e negli istituti di formazione come generatori di future nuove competenze.

Il Manifesto contribuisce a favorire la diffusione e il rafforzamento di un'economia ad impatto positivo per il territorio e le persone, nel quadro del **Piano Metropolitano dell'Economia Sociale Torino 2030**, documento strategico con cui la Camera di commercio di Torino e la Città Metropolitana di Torino, nella cornice di Torino Social Impact, definiscono una visione condivisa per lo **sviluppo di un'economia a forte impatto sociale** sul territorio metropolitano.

Gli obiettivi strategici del Manifesto e i loro punti di contatto con il Piano Metropolitano per l'Economia Sociale di Torino 2030 guidano la progettazione OP4Impact 2026 e del ciclo di seminari formativi **"Professionisti Pro Economia Sociale 2030".**

Una vera innovazione di apprendimento e di sistema che vede i quattro ordini professionali impegnati in un percorso formativo interodinistico, accreditato per i professionisti delle rispettive categorie e aperto agli enti dell'economia sociale interessati ad apprendere nuove strategie, strumenti e modelli per potenziare il loro ruolo e modello di valore.



DOCUMENTI CONSULTABILI

- Manifesto OP4Impact
- Report OP4Impact 2024/2025
- Piano Metropolitano per l'Economia Sociale Torino 2030

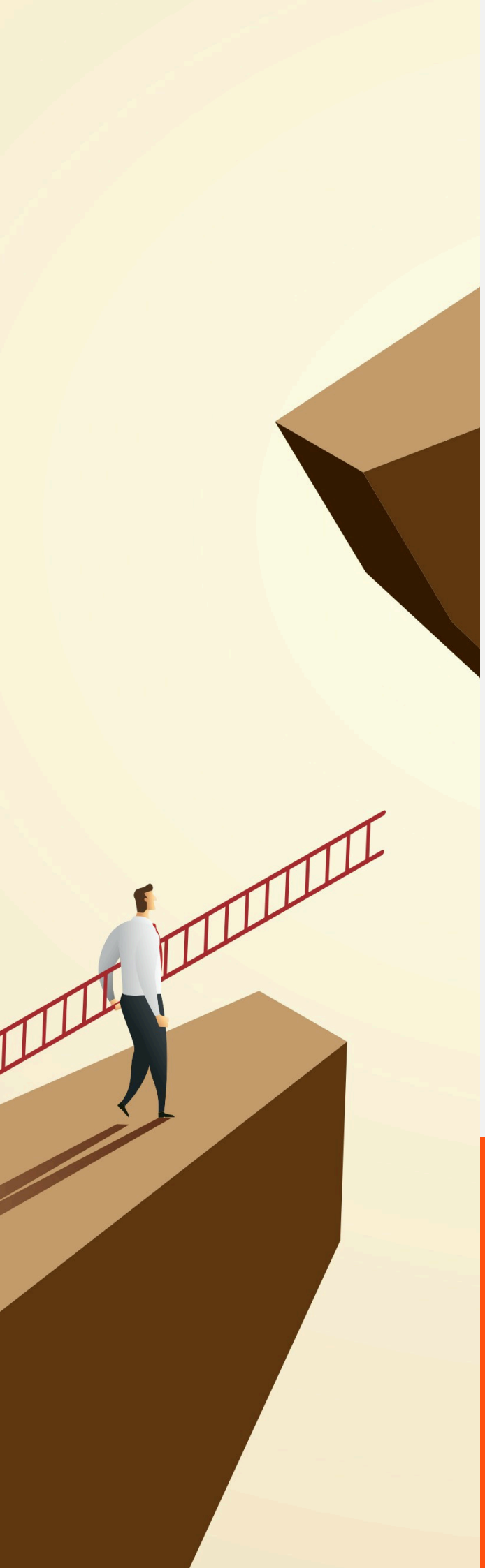

IL PERCORSO FORMATIVO

Il modello di intervento promosso da OP4Impact – Ordini Professionali per l'Impatto Sociale si propone come un'**esperienza pionieristica**, capace di valorizzare il **ruolo delle professioni a supporto dello sviluppo dell'economia sociale** e di ispirare altri contesti istituzionali, organizzativi e territoriali.
In questa prospettiva, il ciclo di seminari formativi **"Professionisti Pro Economia Sociale 2030 - visioni, approcci e strumenti, per accompagnare la crescita e l'impatto del territorio"**, intende contribuire a una trasformazione culturale e sistemica del ruolo delle professioni, rafforzando la capacità degli Ordini di accompagnare le organizzazioni dell'economia sociale nei **processi di crescita, consolidamento, innovazione e generazione di impatto**.

I seminari formativi si rivolgono ai professionisti dei quattro ordini coinvolti, accreditati per le rispettive categorie, e alle organizzazioni dell'economia sociale del territorio.

OBIETTIVI DEL PERCORSO

Il ciclo di seminari si propone di perseguire i seguenti obiettivi:

- **Tradurre il Piano Metropolitano** per l'Economia Sociale 2030 in contenuti formativi e operativi;
- **Integrare competenze professionali** diverse intorno a problematiche concrete degli enti;
- **Creare un ponte** tra le policy pubbliche e la gestione quotidiana delle organizzazioni.
- **Rafforzare la consapevolezza del ruolo dei professionisti** nell'accompagnare accompagnare processi di crescita e innovazione sociale volti alla generazione di impatto
- **Consolidare il ruolo degli Ordini** come soggetti attivi nello sviluppo dell'ecosistema dell'economia sociale.





I TEMI AL CENTRO DEL PERCORSO FORMATIVO

- **Governance & partnership**
  27 ottobre 2026
- **Social procurement**
  20 novembre 2026
- **Finanza ad impatto sociale**
  26 gennaio 2027
- **Competenze, giovani e sviluppo**
  23 marzo 2027
- **Inclusione sociale e lavorativa**
  9 *giugno 2027*
- **Innovazione, reti e trasformazione digitale**
  23 settembre 2027

Il percorso tradurrà interventi, casi, strumenti, in un approccio interodinistico all'economia sociale, fondamento costitutivo del modello OP4Impact.



MODALITÀ DI SVOLGIMENTO E RICONOSCIMENTI

Il percorso formativo si articola in un **ciclo di seminari accreditati dagli Ordini professionali** coinvolti e rivolti ai rispettivi professionisti iscritti.

Gli incontri si svolgeranno **in presenza** e **in forma itinerante,** alternando le sedi degli Ordini professionali e del Cottino Social Impact Campus.

Ciascun incontro avrà una durata indicativa di **3 ore** e si articolerà in **contributi specifici dei professionisti** appartenenti ai quattro Ordini aderenti a OP4Impact, con la guida contenutistica e la moderazione a cura di Cottino Social Impact Campus e Torino Social Impact.

Il percorso accoglie **100 professionisti** per ogni incontro, iscritti agli Ordini promotori e accreditati.

6 incontri da 3 ore | 18 ore di formazione

6 incontri | 5 sedi

Gli incontri si svolgeranno in presenza e in forma itinerante, alternando le sedi degli ordini professionali e del Cottino Social Impact Campus.

Al termine del percorso e/o dei singoli incontri è previsto il rilascio degli attestati e dei crediti formativi riconosciuti dai rispettivi ordini professionali.

ASSETTI, REGOLE E ALLEANZE PER GLI ENTI DELL'ECONOMIA SOCIALE

Data: 27 ottobre 2026 – ore 15.00 - 18.00
Luogo: Consiglio Notarile dei distretti riuniti di Torino e Pinerolo - Via Antonio Bertola 40, Torino

Obiettivo: conoscere e rafforzare strutture e modelli di governance, fiscalità e sostenibilità economica a supporto della missione e dell'impatto sociale degli enti dell'economia sociale.

Apprendimenti

- Aumentare la consapevolezza sugli assetti giuridici e organizzativi
- Migliorare l'allineamento tra missione, statuto e modello di governance
- Rafforzare le capacità di costruire partnership strutturate.



Caterina Soldi
Coordinamento OP4Impact
Cottino Social Impact Campus



Simona De Giorgio
Coordinamento OP4Impact
Camera di commercio
Torino Social Impact



Alessandro Scilabra
Presidente Consiglio
Notarile dei Distretti
Riuniti di Torino e Pinerolo



Paola Baldassarre
Avvocata



Davide Barberis
Dottore Commercialista
e Revisore Legale
dei Conti



Gabriele Gili
Notaio



Simone Nepote
Dottore Commercialista



Stefano Galoppo
Consulente del lavoro



Elisa Sada
Consulente del lavoro



Giulia Fiore
Avvocata

PROCESSI E STRUMENTI PER POTENZIARE IL MERCATO DELL'ECONOMIA SOCIALE

Data: 20 novembre 2026 – ore 15.00 - 18.00
Luogo: Palazzo Capris, sede Ordine degli Avvocati di Torino - Via Santa Maria 1, Torino

Obiettivo: comprendere il ruolo di beni e servizi, politiche pubbliche, affidamenti , bandi e contributi per il potenziamento del mercato dell'economia sociale.

Apprendimenti

- Aumentare la capacità di accesso a bandi e affidamenti pubblici
- Migliorare la gestione amministrativa e fiscale dei contributi
- Acquisire chiavi di lettura, processi e strumenti per l'applicazione del social procurement.



Caterina Soldi
Coordinamento OP4Impact
Cottino Social Impact Campus



Simona De Giorgio
Coordinamento OP4Impact
Camera di commercio
Torino Social Impact



Roberta Zizzari
Avvocata



Giorgia Sanmartino
Consulente del lavoro



Rosanna Chiesa
Dottoressa Commercialista
e Revisore Legale
dei Conti



Annalisa Librè
Avvocata,
Dottoressa Commercialista
e Revisore Legale
dei Conti



Emiliano Giovine
Avvocato

LOGICHE, STRUMENTI E RELAZIONI PER SOSTENERE L'ECONOMIA SOCIALE

Data: 26 Gennaio 2027 – ore 15.00 - 18.00
Luogo: Ordine dei Dottori Commercialisti e degli Esperti Contabili di Torino, Via Carlo Alberto 59, 10123, Torino

Obiettivo: conoscere e comprendere le diverse opportunità della finanza ad impatto sociale fra accesso al credito, donazioni strategiche, trust, family philanthropy e bilancio sociale nel quadro fiscale, normativo e notarile.

Apprendimenti

- Rafforzare le competenze nella lettura e presentazione del bilancio
- Aumentare la consapevolezza degli strumenti finanziari disponibili fra accesso al credito, patrimoni, filantropia e generatività.



Caterina Soldi
Coordinamento OP4Impact
Cottino Social Impact Campus



Simona De Giorgio
Coordinamento OP4Impact
Camera di commercio
Torino Social Impact



Davide Barberis
Dottore Commercialista
e Revisore Legale
dei Conti



Luca Furfaro
Consulente del lavoro



Emiliano Giovine
Avvocato



Giuseppe Chiappero
Dottore Commercialista
e Revisore Legale
dei Conti



Silvia Fulvi
Notaio

PERSONE, ORGANIZZAZIONI E CRESCITA PER L'ECONOMIA SOCIALE

Data: 23 Marzo 2027 – ore 15.00 - 18.00
Luogo: Cottino Social Impact Campus, Corso Castelfidardo, 30/A, Torino

Obiettivo: rafforzare il capitale umano e la capacità organizzativa degli enti, acquisire competenze in pianificazione e rendicontazione nel Terzo Settore

Risultati attesi

- Migliorare la capacità di gestione e sviluppo delle risorse umane
- Rafforzare delle competenze amministrative e organizzative
- Rendersi attrattivi verso i giovani e professionalità qualificate
- Acquisire spunti utili al rafforzamento del capitale umano del sistema territoriale.



Caterina Soldi
Coordinamento OP4Impact
Cottino Social Impact Campus



Simona De Giorgio
Coordinamento OP4Impact
Camera di commercio
Torino Social Impact



Giuseppina Cavasino
Avvocata



Dalila Prataviera
Consulente del Lavoro



Alberto Fasciola
Dottore Commercialista



Rosanna Chiesa
Dottoressa Commercialista
e Revisore Legale
dei Conti



Francesco Verna
Avvocato

MODELLI GIURIDICI, FISCALI E ORGANIZZATIVI PER ABILITARE L'IMPATTO SOCIALE NELL'INCLUSIONE

Data: 9 giugno 2027 - ore 15.00 - 18.00
Luogo: Consiglio Provinciale CDL - Via Pietro Giannone 10, Torino

Obiettivo: valorizzare il ruolo dell'inclusione sociale come leva strategica per i professionisti e per l'economia sociale nel framework del Piano Metropolitano per l'Economia Sociale 2030

Apprendimenti

- Accrescere la capacità di progettare interventi inclusivi sostenibili
- Migliorare l'utilizzo delle agevolazioni e degli strumenti normativi
- Rafforzare le competenze nella gestione del lavoro inclusivo.



Caterina Soldi
Coordinamento OP4Impact
Cottino Social Impact Campus



Simona De Giorgio
Coordinamento OP4Impact
Camera di commercio
Torino Social Impact



Luigi Gili
Avvocato



Fabrizio Bontempo
Consulente del Lavoro



Davide Barberis
Dottore Commercialista
e Revisore Legale
dei Conti



Maria Grazia Bottiglieri
Consulente del Lavoro



Maria Alassandra Parigi
Dottoressa Commercialista

CONNESSIONI E NUOVI MODELLI DELL'ECONOMIA SOCIALE E DIGITALE

Data: 23 settembre 2027 - ore 15.00 - 18.00
Luogo: Cottino Social Impact Campus, Corso Castelfidardo, 30/A, Torino

Obiettivo: essere consapevoli dell'importanza di una visione integrata fra professioni e nell'ecosistema per innovare e ricondurre modelli, strumenti e pratiche apprese lungo il percorso; acquisire strumenti di governance e controllo per gestire innovazione e crescita.

Apprendimenti

- Migliorare la capacità di attivare reti e collaborazioni tra enti
- Rafforzare modelli di governance in contesti complessi
- Aumentare la capacità di innovazione delle professioni rispetto all'economia sociale nel dialogo fra attori istituzionali, pubblici e privati.



Caterina Soldi
Coordinamento OP4Impact
Cottino Social Impact Campus



Simona De Giorgio
Coordinamento OP4Impact
Camera di commercio
Torino Social Impact



Emanuela De Sabato
Avvocata



Daniele Rossi
Notaio



Manuela Monti
Avvocato



Enrico Fornello
Consulente del Lavoro



Rosanna Chiesa
Dottoressa Commercialista
e Revisore Legale
dei Conti



Barbara Bucchioni
Dottoressa Commercialista

ISCRIZIONI

Il percorso è accreditato presso gli Ordini professionali coinvolti. Per procedere con l'iscrizione ai singoli seminari formativi, ciascun professionista potrà rivolgersi al proprio Ordine professionale di riferimento, utilizzando i relativi contatti.



Ordine dei Commercialisti e degli Esperti Contabili di Torino
segreteria@odcec.torino.it

Ordine degli Avvocati di Torino
segreteria@ordineavvocatitorino.it

Consiglio Notarile dei Distretti Riuniti di Torino e Pinerolo
consigliotorino@notariato.it

Ordine dei Consulenti del Lavoro di Torino
segreteria@cdltorino.it

Ordine dei Dottori Commercialisti e degli Esperti Contabili di Torino

ORDINE AVVOCATI TORINO

CONSIGLIO NOTARILE DEI DISTRETTI RIUNITI DI TORINO E PINEROLO

Ordine dei Consulenti del Lavoro di Torino

Un ecosistema generativo,
un viaggio che ci cambia
e accresce il valore
di essere professionistə.

Manifesto OP4Impact